搜尋： 查詢 简体中文

一家人的報紙
光明日報 Guang Ming DAILY

2009.07.14 Tue 粤助編 星洲互動 星洲日報 柬埔寨星洲日報 印尼星洲日報 亞洲眼 學海 小星星 sinchew-i.com

要聞 娛樂 體育 專題 社論 專欄 地方 良醫 副刊 溫情救濟 萬字 吃東西 第4屆光明勇士獎

地方 中馬 | 北馬 | 東霹 | 柔佛 | 森甲

轉寄 列印 字體設定: 小 中 大

遇狂風暴雨·5理大生困山22小時

北馬 地方 2009-07-12 19:41

5人被救出後到警方設立的臨時指揮中心報到。（圖：光明日報）

enlarge 1 of 3

（檳城）5名理大男女研究員及碩士生結伴到檳城國家公園，結果途中因遇到狂風暴雨，進而受困山林長達22個小時。

該5人是於上週六中午出發，家人因為長時間聯絡不上他們，於當晚向警方報案。搜尋隊伍接報後連夜進入山中展開搜尋行動，並於今日（週日，7月12日）上午10點，在猴子灘遇到正準備走出山林的5人。

受困山林的5人分別為4名華裔男女及1名印裔女生，年齡皆為28歲，他們皆為來自海洋養殖學系，其中3名為理大研究員，另2名為碩士生。

身體狀況良好

他們因為在週六（7月11日）下午進入國家公園後，遇到大風雨而困在山中沒有出來。5人在山林中渡過近22小時後，於週日早上10點嘗試走出山林時，在猴子灘與進入山中搜尋他們蹤跡的一支拯救隊伍相遇。

他們隨後被拯救人員用船只載他們出國家公園。

30人展開搜尋工作

他們被發現時，身體狀況一切都良好，並於上午10時45分被送到國家公園碼頭，與憂心如焚的家人會合。

參與拯救行動的隊伍包括北馬水警、消拯隊、民防部隊、森林局人員及當地居民組成的登山隊，總動員30人分水路及陸路展開搜尋工作。

據悉，受困的男女在6月開始已在森林公園山林展開研究計劃，事發時他們是第3次進入山林，因此他們對於山路非常熟悉。

天氣轉晴臨時入山

其中一名受困的男生指出，他們原本決定於週六上午進入山林，惟礙於天氣不好原本準備放棄，但是到了中午他們看到天氣轉晴後，臨時決定進入山林，並分別致電通知家人。

這名不願透露姓名的男生表示，他們的目的地是前往猴子灘開拓新的探險路線，沒想到他們進入山林後，約下午4時左右天色突然轉暗。

“我們當時距離目的地的路程並不遠，再加上如果我們折返可能會迷失山林中，因此我們選擇繼續前進。”

家屬趕往國家公園詢問

受困者安妮蒂的舅舅表示，他的姪女今年28歲，在理大就讀碩士文憑。他週六晚上10時左右接到姪女的友人通知，姪女和另外4人在下午去檳城國家公園後便沒回家。

This webpa
The webpage at http://view.atdm
might be temporai
address.
More informatic

更多新聞

- 檳州議員中心又遭潑漆·破壞者噴國陣標誌
- 檳州無塑袋日反應佳·用量減10%環保袋熱賣
- 吉州高官組公司搶伐木權·大年居民促大臣徹查
- 執政黨領袖半途阻攔·百年神廟暫免被拆
- 柔府汽車城參與淨河·7月25日辦製酵素泥球賽
- 50年廢木屋長野草·吸毒者毒蛇藏身成威脅
- 雪州華人文化中心·落實巴生興建
- 佛光文教中心辦系列活動

更多

他說，當時他嘗試撥通安妮蒂的手機但是沒有回應，他們害怕這姪女可能發生意外，因此他趕快聯絡與姪女同行友人的家長。

他指出，當他確定同行的4人也沒回家後，他和其餘4人的家長於當晚11時趕往檳城國家公園詢問處查詢。

他表示，他在檳城國家公園值班人員協助下，發現他的姪女和其餘4人確實於下午登記進入檳城國家公園，但是登記簿的回程簽到並沒有5人的記錄，因此值班人員懷疑5人受困山林中。

“當時我們很害怕，由於安妮蒂的父親患有心臟病，我們沒告訴女兒被困山的消息。”

曾是童子軍紮營過夜

據瞭解，直落巴巷居民組成的拯救隊於上週六晚上11時左右，乘快艇欲到猴子灘展開拯救行動，快艇於半途遇上大風浪無法前進，拯救隊伍唯有放棄拯救行動。

另外，5人受困期間為了躲避風雨，曾經是童子軍的其中一人利用樹枝及樹葉紮營，讓他們在山林中渡過一夜。

光明日報·2009.07.12

阿里巴巴全球買賣網,大量歐美亞洲及中國貨,即看今期最優惠產品

圖話故事

馬力勿來補選·選民投

馬力勿來補選分外熱鬧

納吉上任100日演說

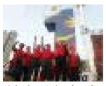
首相納吉上任100天

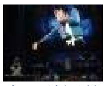
麥可積遜的追悼儀式

悼念永遠的偶像－麥可

更多新聞@光明日報

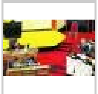
2009-07-13 7:58 pm
批評議長偏私·基爾被驅出雪州議會
（雪蘭莪·沙亞南）前雪州大臣拿督斯里基爾因不滿雪州立法議會議 ...

2009-07-13 7:46 pm
衛長：確診雖破700宗·大馬有信心控制疫情
（吉蘭丹·哥打峇魯）衛生部長拿督斯里廖中萊指出，儘管大馬A（ ...

2009-07-13 7:40 pm
外表俊朗·舉動浪漫·西亞羅密歐情騙大馬女
（吉隆坡）本地專業女性情傾西亞男子的現象越來越普遍。

2009-07-13 7:09 pm
風水師：輸贏都不願離開·“賭場養小鬼纏賭客”
（新加坡）曾被澳門8成以上賭場邀請擔任風水顧問的司徒法正指出 ...

星洲互動：即時 | 財經 | 體育 | 娛樂 | 休閑 | 醫療 | 分類 | 文庫 |
精選頻道：波王 | 鄉音 | English | 佳人說 | 飲食誌 | 酷奇 | 星座 | 生活貼士 | 今日我最美 | 手機服務 | 科技圖輯 | 評論 | 好康網 | 圖話故事 | 悅讀 | 易購網 | LifeTV |
星洲日報：國內 | 國際 | 財經 | 體育 | 娛樂 | 評論 | 地方 | 副刊 | 快樂星期天 | 星洲廣場 | 悅讀 | 文藝春秋 | 新媒體 | 新教育 | 小說 | 活動 | 分類 |
光明日報：要聞 | 娛樂 | 體育 | 專題 | 社論 | 專欄 | 地方 | 良醫 | 副刊 | 溫情救濟 | 打造金字招牌 | 萬字 | 吃東西 |
柬埔寨星洲日報 | 印尼星洲日報 | 亞洲眼 | 小星星 | 學海 |
私隐政策聲明 | 關於我們 | 聯絡我們 | 常見問題 | 訂報服務 | Advertise With Us | Disclaimer
星洲互動有限公司◆版權所有◆不得轉載 Copyright © 2009 Sinchew-i Sdn Bhd. All rights reserved.